



## **AUFNAHMEANTRAG**

Ich möchte Mitglied im Verein Frühe Hilfe für entwicklungsgestörte und behinderte Kinder Leipzig e.V. werden und will alle satzungsgemäßen Rechte und Pflichten aus der Mitgliedschaft wahrnehmen.

Name Vorname \_\_\_\_\_

Geburtsdatum \_\_\_\_\_

PLZ/Wohnort Straße \_\_\_\_\_

Telefonnummer \_\_\_\_\_

E-Mail-Adresse \_\_\_\_\_

Mein Jahresbeitrag: \_\_\_\_\_ (Mindestbeitrag 30 EUR)

Ich möchte auf folgendem Weg Informationen erhalten:

Vereinsinformationen:

als Newsletter per E-Mail

als Faltblatt mit der Post

Einladung und Protokoll Mitgliederversammlung per E-Mail

Einladung und Protokoll Mitgliederversammlung mit der Post

Datum \_\_\_\_\_ Unterschrift \_\_\_\_\_



**Art der Zahlung des Mitgliedsbeitrages  
(bitte Zutreffendes ankreuzen)**

SEPA-LASTSCHRIFT

Die Unterlagen dazu erhalten Sie zeitnah nach Eingang des Aufnahmeantrags.

ÜBERWEISUNG

Ich überweise den Mitgliedsbeitrag in Höhe von 30,00 € (Dreißig) pro Jahr bis zum 15. November eines jeden Jahres auf das Vereinskonto:

Bank für Sozialwirtschaft  
IBAN: DE 31860205000003486402  
BIC: BFSWDELPZ

Datum \_\_\_\_\_

Unterschrift \_\_\_\_\_

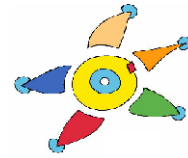

## **Datenschutzhinweise für unsere Mitglieder**

### **Unser Umgang mit Ihren Daten und Ihre Rechte**

Mit Ihrem Antrag auf Aufnahme in unseren Verein stellen Sie uns im Anmeldeformular personenbezogene Daten zur Verfügung, welche wir im Rahmen und zur Erfüllung unserer Vereinszwecke erheben und verarbeiten.

Das sächsische Datenschutzgesetz (SächsDSG) sieht vor, dass wir Sie zum Zeitpunkt der Erhebung der Daten über Art und Umfang der Verarbeitung und zu Ihren Rechten informieren müssen. Diese Informationen stellen wir Ihnen gem. § 4 und § 5 SächsDSG im Folgenden zur Verfügung.

#### **1. Verantwortlicher für die Datenverarbeitung**

Frühe Hilfe für entwicklungsgestörte und behinderte Kinder Leipzig e.V., Landsberger Str. 28, 04157 Leipzig, E-Mail-Adresse: [info@fhle.de](mailto:info@fhle.de)

#### **2. Datenschutzbeauftragte**

Frühe Hilfe für entwicklungsgestörte und behinderte Kinder Leipzig e.V., Landsberger Str. 28, 04157 Leipzig, E-Mail-Adresse: [datenschutz@fhle.de](mailto:datenschutz@fhle.de)

#### **3. Rechtsgrundlage und Zweck der Erhebung und Verarbeitung**

Ihre personenbezogenen Daten erheben und verarbeiten wir gem. § 12 SächsDSG zweckbestimmt, weil dies für die Organisation und Durchführung des Mitgliedschaftsverhältnisses gemäß unserer Satzung erforderlich ist. Unsere Satzung haben Sie mit Ihrem Beitritt anerkannt. Zweckbestimmt ist dabei alles, was zur Erfüllung des Vereinszweckes und der damit verbundenen Aufgaben erforderlich ist.

Dazu gehört insbesondere:

- Speichern Ihrer Daten in der Mitgliederdatenbank
- Das Verarbeiten Ihrer Daten zum Versenden von Einladungen zu Mitgliederversammlungen und Vereinsveranstaltungen
- Das Versenden von Protokollen aus den Mitgliederversammlungen
- Das Versenden von Vereinsnachrichten

Darüber hinaus erheben und verarbeiten wir personenbezogene Daten, weil wir als Verein ein berechtigtes Interesse daran haben (§ 12 SächsDSG). Ein solches berechtigtes Interesse besteht z.B. in der Information der Öffentlichkeit durch Berichterstattung über die Aktivitäten des Vereins.

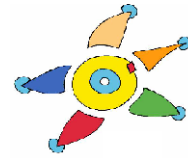

#### **4. Welche personenbezogenen Daten verarbeiten wir?**

Zu den unter 3. aufgeführten erforderlichen Zwecken erheben und verarbeiten wir folgende personenbezogene Daten, die Sie uns im Aufnahmeformular bereitgestellt haben:

- Vorname und Name
- Wohnanschrift
- Geburtsdatum
- E-Mail-Adresse
- Telefonnummer

Zusätzlich verarbeiten wir die Bankverbindungsdaten von denjenigen Mitgliedern, die uns diese zum Zweck des Einzugs der Mitgliederbeiträge zur Verfügung gestellt haben (SEPA-Lastschrift).

Die personenbezogenen Daten werden in einem vereinseigenen EDV-System gespeichert, welches durch technische und organisatorische Maßnahmen vor unberechtigtem Zugriff Dritter geschützt ist. Selbstverständlich werden Ihre Daten nicht an Dritte verkauft oder anderweitig vermarktet. Die gespeicherten Daten dürfen nur zu vereinsinternen Zwecken verwendet werden.

#### **5. Interne Empfänger der personenbezogenen Daten**

Bei der Verarbeitung werden die Daten an die zuständigen Verwaltungsmitarbeiter und mit der Organisation betraute Mitglieder des Vereins weitergegeben, soweit dies zur Zweckerfüllung erforderlich ist.

#### **6. Externe Empfänger der personenbezogenen Daten**

Personenbezogenen Daten werden nicht an externe Empfänger weitergegeben.

#### **7. Dauer der Speicherung / Löschung**

Bei Beendigung der Mitgliedschaft werden alle gespeicherten Daten gesperrt und ebenfalls durch geeignete technische und organisatorische Maßnahmen vor Kenntnisnahme Dritter geschützt. Die gesperrten Daten dürfen ebenfalls nur zu vereinsinternen Zwecken verwendet werden.

Gemäß den steuergesetzlichen Bestimmungen werden die personenbezogenen Daten nach Beendigung der Mitgliedschaft bis zu zehn Kalenderjahre durch den Verein aufbewahrt. Danach werden diese Daten gelöscht.



### **8. Welche Datenschutzrechte haben Sie?**

Sie haben folgende Rechte:

- das Recht auf Auskunft nach § 18 SächsDSG
- das Recht auf Berichtigung nach § 19 sächsDSG
- das Recht auf Löschung nach § 20 SächsDSG
- das Recht auf Einschränkung (Sperrung) der Verarbeitung nach § 21 SächsDSG
- das Recht, eine erteilte Einwilligung jederzeit widerrufen zu können nach § 22 SächsDSG
- das Recht auf Beschwerde bei einer Aufsichtsbehörde nach § 24 SächsDSG

Ich erkläre mich zur Zweckerfüllung meiner Mitgliedschaft ausdrücklich mit der Erhebung, Verarbeitung und Nutzung meiner personenbezogenen Daten einverstanden. Die Datenschutzhinweise habe ich erhalten und zur Kenntnis genommen.

Datum \_\_\_\_\_

Unterschrift \_\_\_\_\_